TUBO DE LUZ LED IP67

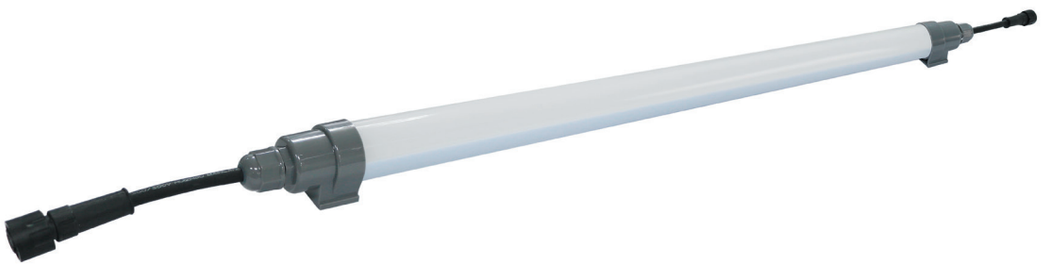

PRESENTACIÓN

Los tubos de luces T12 se utilizan principalmente en la granjas avícolas.

Cumple con la norma de seguridad IEC VDE con conductor aislado incorporado y prueba de rigidez dieléctrica de hasta 3850 V.

PRECAUCIONES

Esta lámpara DEBE ser instalada y cableada por un electricista cualificado.

Desconecte la alimentación al instalarla y retire los productos para evitar el riesgo de descarga eléctrica.

Asegúrese de que el punto de fijación puede aguantar firmemente 2 kg.

Cada tubo LED debe tener al menos 2 tornillos o pernos.

El equipo de control de la instalación/el cable de CA DEBE MONTARSE POR ENCIMA de cualquier cubierta de aislamiento y caja impermeable.

No mire directamente a la fuente de luz LED durante mucho tiempo.

CARACTERÍSTICAS TÉCNICAS

Referencia	**7100070705**	**7100070710**	**7100070700**
Modelo	Gallina ponedora	Gallina reproductora	Pollo engorde
Alimentación	230 VAC 50/60 Hz		
Potencia	25 W		
Temp. de color	2.700 K	3.000 K	5.000 K
Luminosidad	3.000 lm		
Regulable	Sí		
Vida útil	50.000h L70		
T. de encendido	0,33 s		
Invar. color	SDCM < 4		
IRC	83		
Factor potencia	> 0,95		
Haz de apertura	180º		
Temp. func.	-20ºC ~ +45 °C		
Dimensiones	Ø32 x 1200 mm		
Peso	0,5 kg		
Protección	IK07 / IP67		
Garantía	5 años		
Led chip	Sanan		

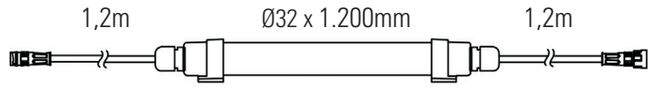

CELER Brass and Fittings S.L. - Av. Alcalde Caballero 16, Pol. Cogullada, 50014 Zaragoza