LT INDUSTRIAL

LUXER.230.11

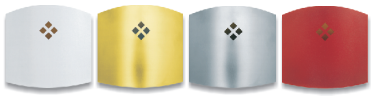

HELSIS-MATIC®

El exterminador de captura LUXER es un poderoso eliminador de insectos voladores. Camuflado bajo la apariencia de un atractivo y discreto aplique luminoso, pasará desapercibido entre la iluminación convencional de cualquier establecimiento o domicilio particular. Su inconfundible "luz negra" consigue atraer a los insectos hasta el equipo, quedando atrapados sin posibilidad de escape en su potente banda adhesiva.

ATENCIÓN: ESTE EQUIPO SÓLO DEBE SER INSTALADO O MANIPULADO POR PERSONAL PROFESIONAL CUALIFICADO. ASEGÚRESE DE DESCONECTAR EL EQUIPO DE LA LINEA ELÉCTRICA (AC 230V~50Hz) ANTES DE CUALQUIER MANIPULACIÓN DEL MISMO. ASEGURESE DE QUE NO EXISTE TENSIÓN EN LA LINEA ANTES DE MANIPULAR LAS CONEXIONES. ESTE EQUIPO DEBE SER CONECTADO CON TOMA DE TIERRA.

INSTALACIÓN: Este equipo está diseñado para su instalación mural, acometiendo directamente al punto de luz (AC 230V~50Hz) en la pared.Esta unidad está fabricada bajo rigurosos controles de calidad para garantizar el perfecto funcionamiento del equipo, siendo testado unitariamente antes de su comercialización. Ante cualquier anomalía, no dude ponerse en contacto con su distribuidor.

1.- Sacar la carcasa anterior quitando los tornillos laterales y desplazándola hacia arriba.

2.- Sacar los tornillos que sujetan la tapa de mecanismos para acceder a la clema de conexión.

3.- Plantear y fijar el bastidor en la pared de modo que los cables eléctricos entren en la zona de conexiones a través del pasacables de goma (A). El equipo trae de serie dos tacos y dos tornillos para su instalación en pared de ladrillo estándar. En caso de producirse la instalación en otro tipo de superficies, será el instalador el responsable de elegir dichas fijaciones asegurando la correcta fijación del equipo.

4.- Hacer las conexiones eléctricas y volver a montar la tapa de mecanismos con sus dos tornillos. Acoplar los lámparas de luz negra en sus correspondientes porta-lámparas. Retirar el protector de la banda adhesiva y deslizarla por la parte trasera del bastidor, siempre con el adhesivo mirando hacia las lámparas de luz. Volver a montar la carcasa anterior invirtiendo el paso 1.

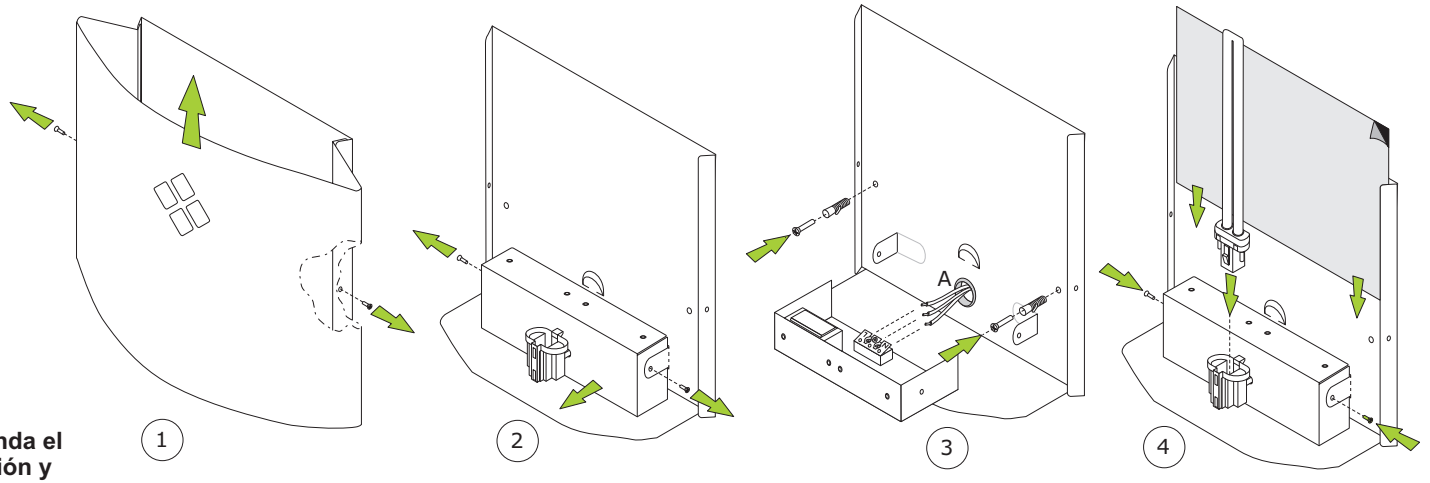

Piezas metálicas. Para evitar daños se recomienda el uso de guantes de protección para su instalación y mantenimiento.

¡¡¡ Antes de cualquier operación de limpieza o mantenimiento, asegúrese de que la unidad no está conectada a la red eléctrica !!!

- **Limpieza.** Este aparato no precisa de un mantenimiento especial de limpieza, realizándose de manera convencional como cualquier otra luminaria. Se recomienda la limpieza en profundidad del interior con el paso de periodos prolongados de tiempo, para la correcta reflexión de la luz y la consiguiente capacidad de atracción de la misma.
- **Recambios y mantenimiento.** Para la sustitución de cualquier componente o servicio de mantenimiento, deberán seguirse las instrucciones dadas por el fabricante, y utilizar siempre recambios originales. La no observación de estas normas puede producir daños irreparables en el equipo, o pérdida de eficacia del mismo, no pudiendo ser atribuidas al fabricante en ningún caso.
- **Reposición de tubos.** Sin desmontar la carcasa exterior, tire de cada tubo hacia arriba desprendiéndolos de los porta tubos.

Coloque el nuevo tubo en su lugar, apretando levemente contra el porta tubos hasta que encaje. Esta operación deberá realizarse al menos una vez al año para garantizar la eficacia de la luz, aún cuando no exista aparente causa de daño o deterioro en el mismo.
Tipo de tubo ultravioleta: BI350 - 11W - Marca Sylvania. Casquillo G23.

- **Reposición de banda adhesiva.** Deberá observarse la banda adhesiva para poder determinar el grado de saturación de los insectos sobre la misma y proceder, en caso de estar llena de insectos, a la reposición de la misma. No obstante se recomienda el cambio como máximo a los 45 días, en condiciones atmosféricas normales.
- **Garantía.** Esta unidad dispone de una garantía contra cualquier defecto de fabricación de dos años a partir de la fecha de venta, . Quedan excluídos de esta garantía los tubos de luz y los daños causados por vandalismo o por la incorrecta manipulación del equipo al no seguir las normas facilitadas por el fabricante. Dentro de este plazo, el fabricante procederá a la reparación del sistema sin coste alguno para el cliente (excluido el transporte).

El fabricante se reserva el derecho de modificar cuantos detalles técnicos considere precisos. Fabricado en España por B81038861.